

Regione Piemonte Provincia di Vercelli

COMUNE DI MOLLIA

Comune di Mollia,
Via Roma 16, 13022 Mollia VC
C.F. 00433220027 - P.Iva: 00433220027

PROGETTO ESECUTIVO

ADEGUAMENTO SISMICO, EFFICIENTAMENTO TERMICO E ADEGUAMENTO
IMPIANTISTICO DELL'IMMOBILE DI
PROPRIETA' COMUNALE IN LOCALITA' CASACCE

Tavola:

TE 5

Data:

settembre 2024

Note:

Elaborati:

Piante rilievo del danno Scala 1:100
Prospetti rilievo del danno Scala 1:100
Fotografie rilievo del danno

Progettista:

Dott. Arch. Paolo Ferraris
Viale Caduti per la libertà, n.3
Varallo (VC) 13019
tel. +39 340 1018466
e-mail: info@officina602.com
www.officina602.com

Timbro e firma:



Paolo Ferraris

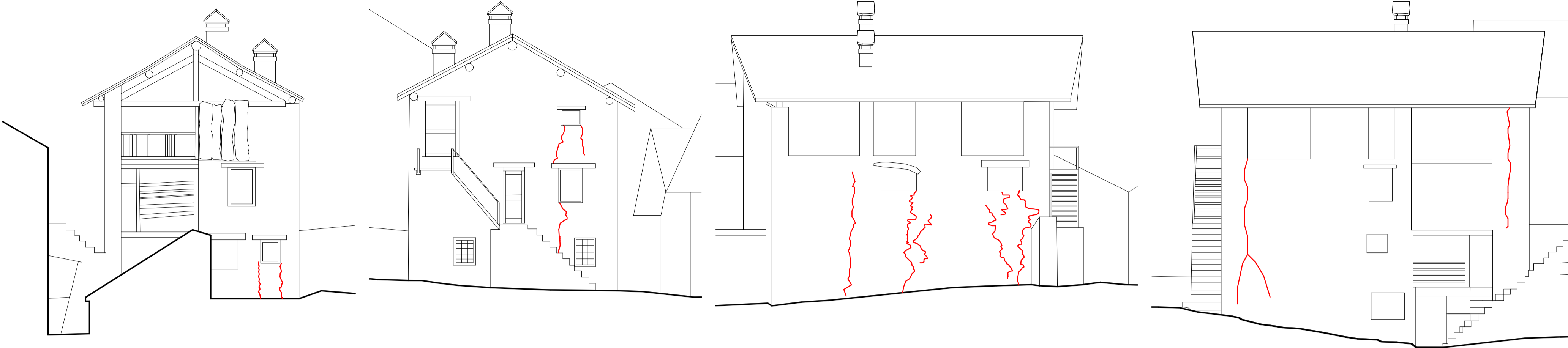

Prospetto Sud/est

1:100

Prospetto Nord/ovest

1:100

Prospetto Nord-est

1:100

Prospetto Sud/ovest

1:100

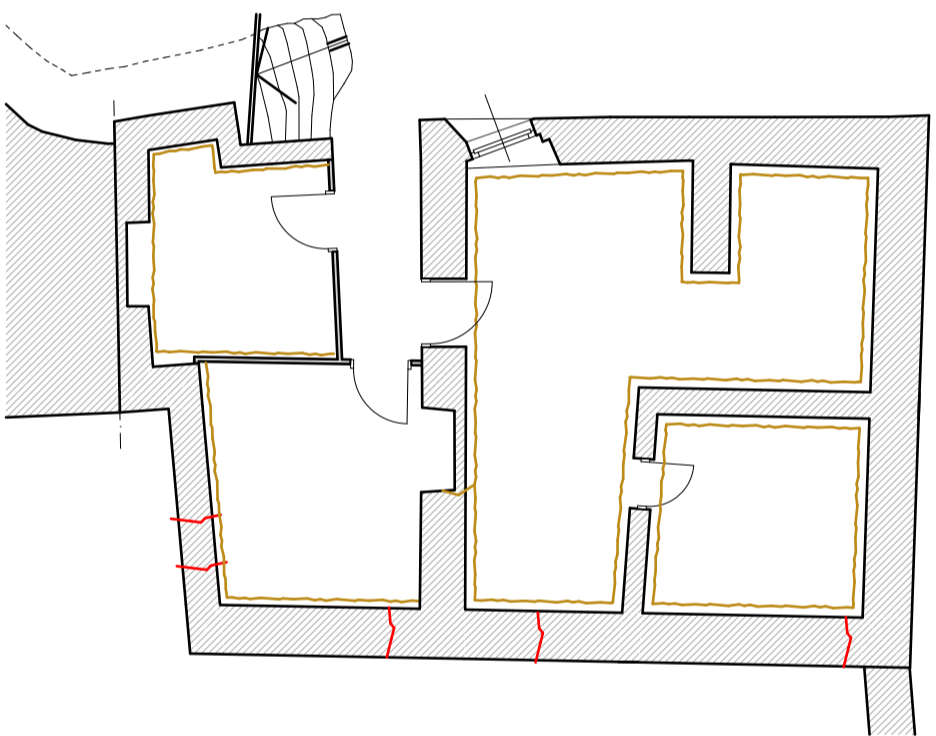

Pianta piano seminterrato

1:100

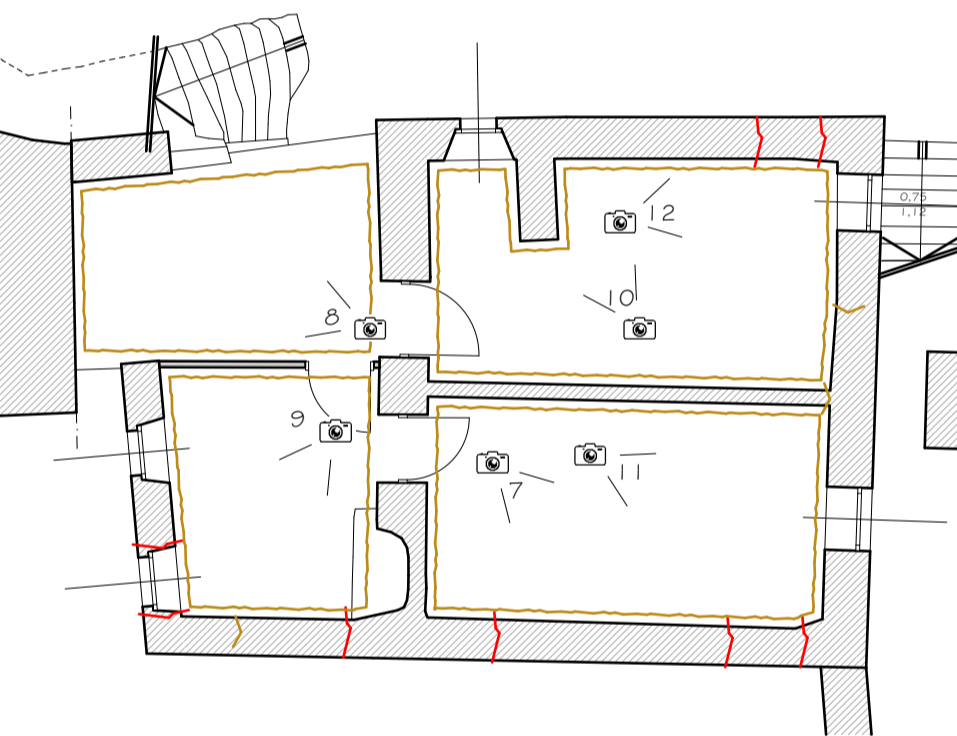

Pianta piano terreno

1:100

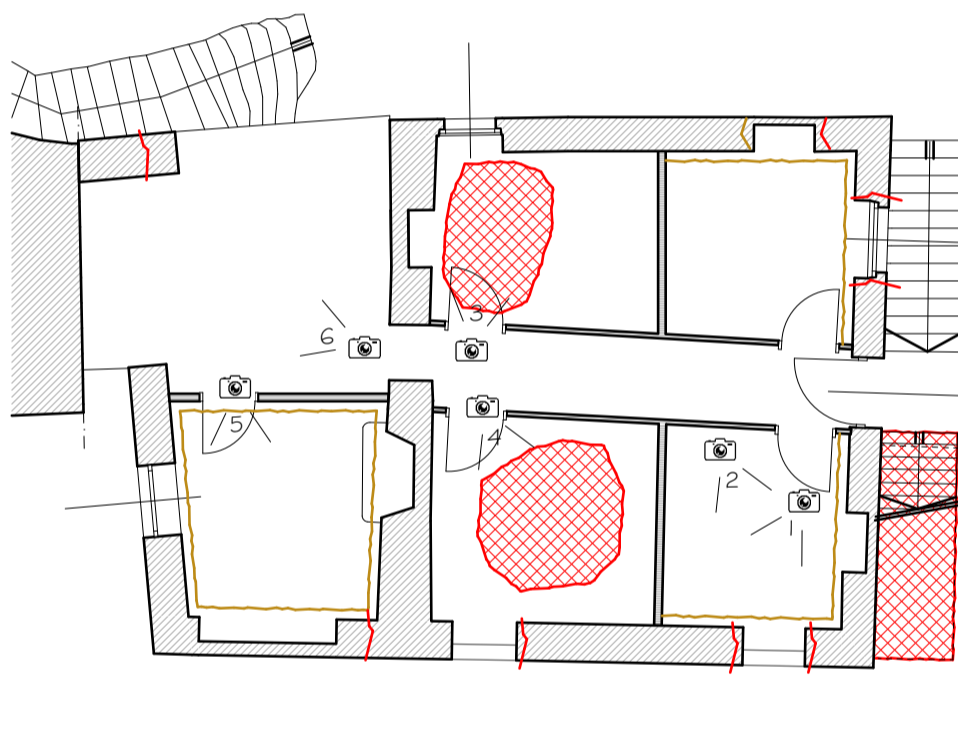

Pianta piano primo

1:100

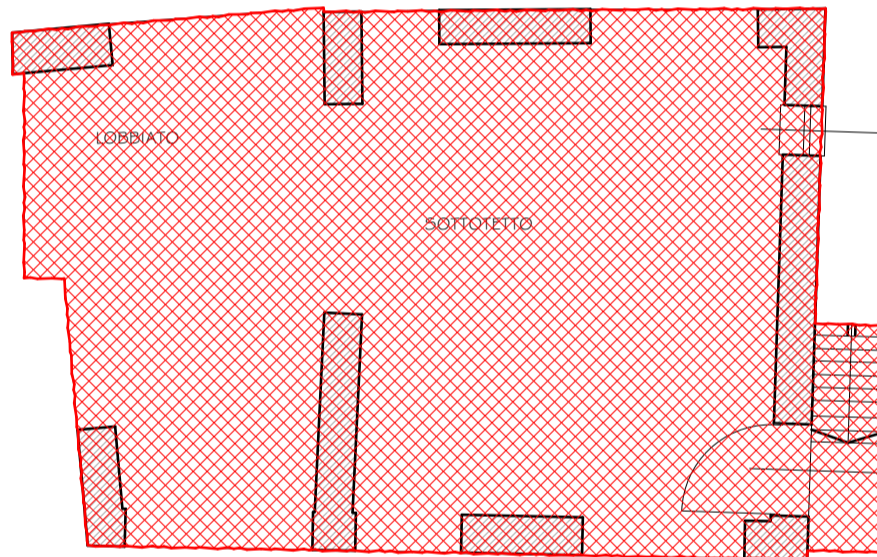

Pianta piano sottotetto

1:100

RILIEVO del DANNO

- lesione passante a parete/soffitto
- lesione non passante a parete/soffitto
- crollo parete/soffitto/struttura



scatto n. 1



scatto n. 2



scatto n. 3



scatto n. 4



scatto n. 5



scatto n. 6



scatto n. 7



scatto n. 8



scatto n. 9



scatto n. 10



scatto n. 11



scatto n. 12

N.B.: risulta impossibile
procedere a fornire ulteriore
documentazione fotografica del
piano seminterrato e del
sottotetto in quanto sussistono
condizioni di assoluta pericolosità
per la concreta possibilità di
cedimento dei sola/copertura